Exemplar der Gemeinde

Kanton Zürich
Gemeinde Rüschlikon

Kommunaler Gesamtplan

Verkehrsplan

Mst. 1:5000

Von der Gemeindeversammlung festgesetzt am: 23. September 1981

Namens der Gemeindeversammlung
Der Präsident: Der Schreiber:

Vom Regierungsrat am 26. Mai 1982
mit Beschluss Nr. 1957 genehmigt

Vor dem Regierungsrate,
Der Staatsschreiber:

ARBEITSGEMEINSCHAFT BAUAMT RÜSCHLIKON

Leitung: Walter Meier
Diplomingenieur ETH/SIA
8803 Rüschlikon
Pilgerweg 29
Telefon 01 724 20 71

Entw. Mr	Kontr.	Datum 22.7.1981	Auftr. Nr. 895.300

Archiv Nr.

Legende:
kantonal +
blau = regional / rot = kommunal

bestehend: geplant:

- Autobahn
- Anschluss
- Regionale Strasse
- Sammelstrasse
- Parkierung im öff. Interess.
- Radwege
- Reitwege
- Wanderwege / Fusswege
- Bahnlinie mehrspurig
- Buslinie (reg.), Haltest. (kom.)
- Schiffahrtslinie

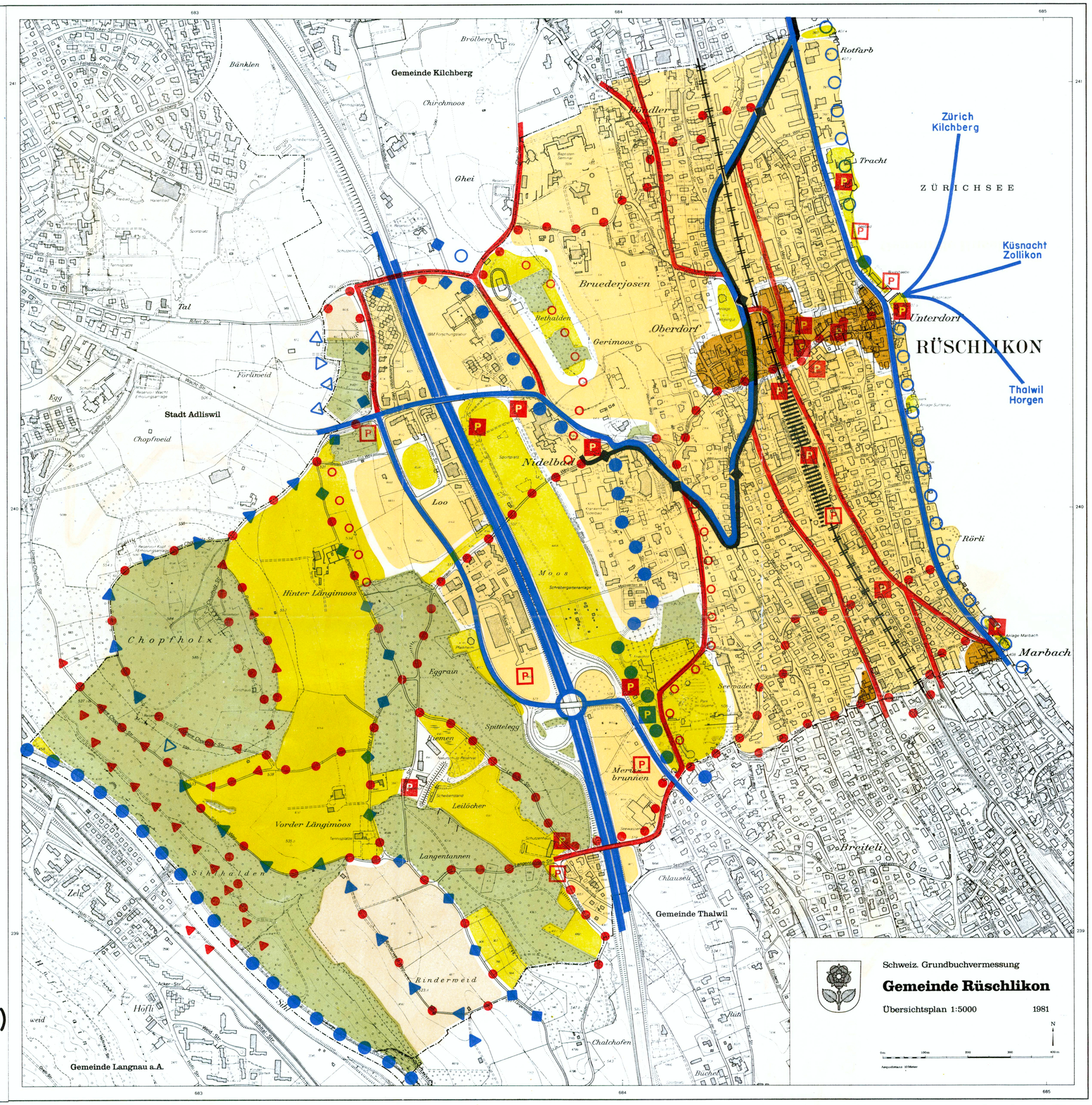

Gesuche für die gewerbliche Benutzung dieses Übersichtsplanes sind an das Melioations- und Vermessungsamt des Kantons Zürich zu richten.

Melioations- und Vermessungsamt des Kantons Zürich